

Historique		
Numéro de version	Date	Nature des éventuelles modifications
01	Septembre 2018	Création

Sommaire

1. Objectif.....	1
2. Domaine d'application et personnes concernées.....	1
3. Description	2

1. OBJECTIF

Définir les modalités d'engagement des transports primaires médicalisés par le SMUR pédiatrique 86.

2. DOMAINE D'APPLICATION ET PERSONNES CONCERNEES

Ce mode opératoire s'adresse aux professionnels de la régulation du SAMU.
Il est valable quel que soit l'âge de l'enfant.

Le recours au pédiatre ne doit en aucun cas ralentir le départ du SMUR adulte.

Il faut toujours envisager une conférence à 3 (smuriste, régulateur et pédiatre) ou à 2 (régulateur, pédiatre) pour :

- Identifier l'état de santé de l'enfant
- Déterminer le degré d'urgence
- Donner les conseils de prise en charge
- Evaluer les moyens disponibles en temps réel.

Rédaction	Vérification	Approbation
<p>Dr E. RIPLEY, PHC, SAMU, SMUR, Centre 15 Date et signature : le 19/10/2018</p> <p><i>signé</i></p>	<p>Dr H DELELIS FANIEN, Directeur médical du SAMU 86, Date et signature : le 19/10/2018</p> <p><i>signé</i></p>	<p>Pr B DEBAENE, Président de la Commission Médicale d'Etablissement, Date et signature : le 19/11/2018</p> <p><i>signé</i></p>
<p>Dr C. BREMAUD, PH, responsable de l'unité de réanimation néonatale et pédiatrique Date et signature : le 09/10/2018</p> <p><i>signé</i></p>	<p>L CROSLAND, Gestionnaire des risques, Direction Usagers, Qualité, Médecine de ville Date et signature : le 19/10/2018</p> <p><i>signé</i></p>	

3. DESCRIPTION

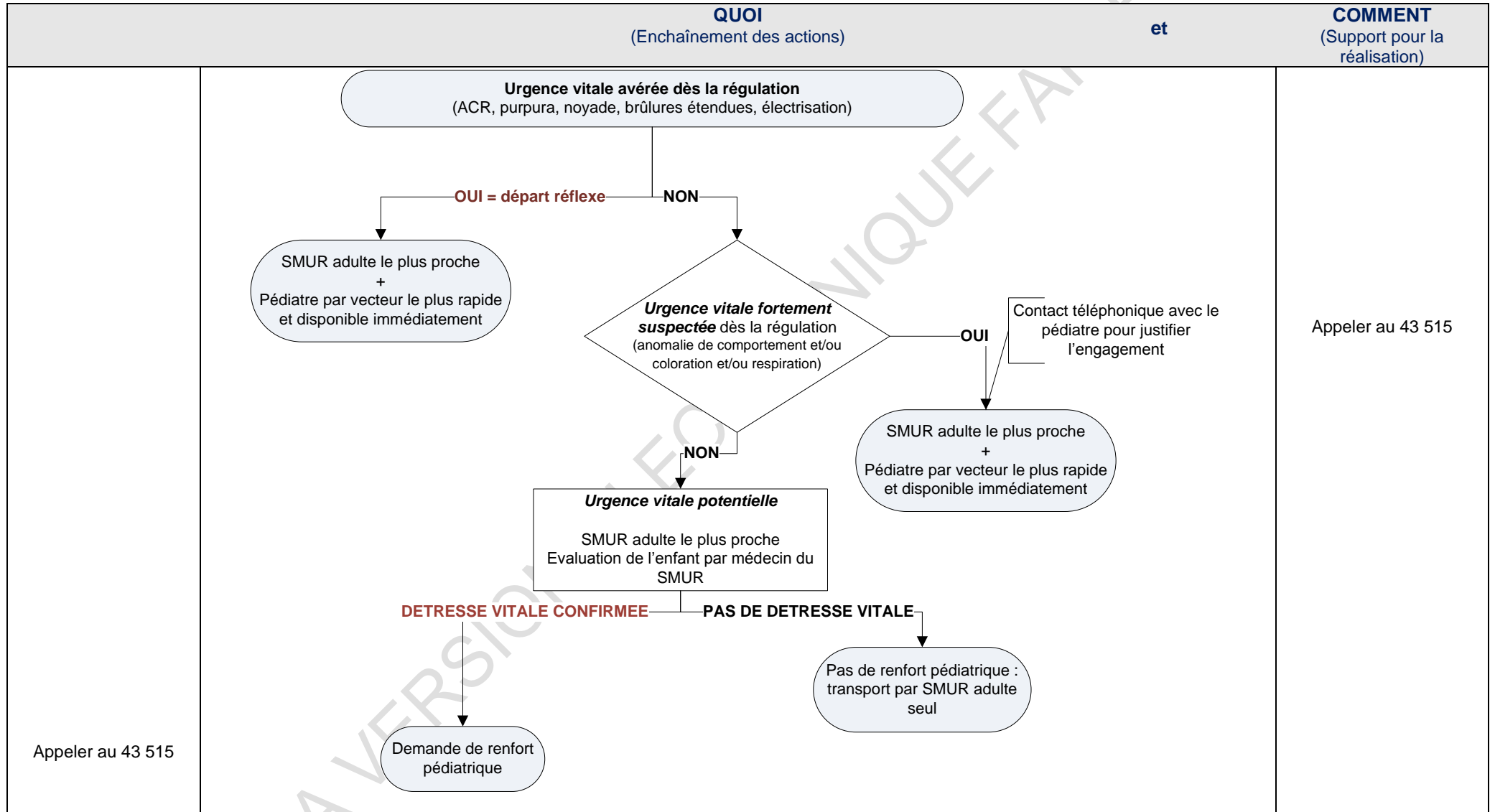

Cas particuliers :

- **Crise convulsive hyperthermique** : renfort SMUR pédiatrique si pas de récupération après 2 doses de DIAZEPAM (VALIUM) IR
- **Accouchement à domicile** : équipe SMUR adulte systématique. Intervention du SMUR pédiatrique si :
 - Dans le cas d'un **départ anténatal**
 - Si prématurité
 - Si grossesse multiple
 - Si malformation connue
 - Si liquide méconial
 - Si siège
 - Dans le cas d'un **départ post-natal**
 - Si mauvaise adaptation à la vie extra-utérine

LA VERSION ELECTRONIQUE FAIT FOI